

โครงการฟาร์มตัวอย่าง ในสมเด็จพระนางเจ้าสิริกิติ์ พระบรมราชินีนาถ สีบัวทอง

บ้านยางกลาง ตำบลสีบัวทอง อำเภอสว่างหา จังหวัดอ่างทอง



พระราชดำริ

1-004 : ฟาร์มสีบัวทอง

สมเด็จพระนางเจ้าสิริกิติ์ พระบรมราชินีนาถ ได้ทรงห่วงใยถึงปัญหาความเดือดร้อนของประชาชน จากการที่จังหวัดอ่างทองได้ประสบปัญหาอุทกภัย ในช่วงเดือนกันยายนถึงเดือนพฤศจิกายน 2549 ซึ่งทำให้พื้นที่การเกษตรและที่อยู่อาศัยรวมทั้งสิ่งก่อสร้างสาธารณะประโยชน์ต่าง ๆ เกิดความเสียหาย พระองค์ทรงมีพระมหากรุณาธิคุณ พระราชทานให้จังหวัดจัดทำโครงการสร้างศาลาอเนกประสงค์และฟาร์มตัวอย่างอันเนื่องมาจากพระราชดำริ โดยมีวัตถุประสงค์เพื่อสร้างศาลาอเนกประสงค์ขนาดใหญ่ เป็นที่รองรับราษฎรที่ได้รับผลกระทบจากอุทกภัยและไร่ที่อยู่อาศัย ได้พักอาศัยขณะน้ำท่วม รวมทั้งให้มีการจัดทำฟาร์มตัวอย่างเพื่อเป็นแหล่งเรียนรู้ด้านการเกษตร และจัดหาอาหาร ทางด้านการเกษตรให้กับราษฎรที่ประสบภัยขณะเดือดร้อน โดยจังหวัดได้ดำเนินการก่อสร้างศาลาอเนกประสงค์ ณ ตำบลโพสะ อำเภอเมืองอ่างทอง ในพื้นที่ 75 ไร่ และจัดทำฟาร์มตัวอย่างที่หนองระหารจีน ตำบลบ้านอิฐ อำเภอเมืองอ่างทอง ในเนื้อที่ 36 ไร่ และด้วยทรงห่วงใยรวมทั้งเป็นการติดตามความก้าวหน้าการดำเนินโครงการ สมเด็จพระนางเจ้าสิริกิติ์ พระบรมราชินีนาถ ได้เสด็จพระราชดำเนินทรงเยี่ยมโครงการฟาร์มตัวอย่างฯ เมื่อวันที่ 28 ธันวาคม 2549 และทรงมีพระราชกระแสรับสั่งให้จังหวัดพิจารณาหาพื้นที่เพื่อจัดทำโครงการฟาร์มตัวอย่างในภาคกลางอีกพื้นที่หนึ่งซึ่งมีพื้นที่มากกว่าเดิม

ความเป็นมาของโครงการ

จังหวัดอ่างทอง ได้ดำเนินการตามพระราชกระแสรับสั่ง โดยจัดหาพื้นที่ว่างเปล่าเพื่อจัดทำฟาร์มตัวอย่างแห่งที่ 2 ของจังหวัด โดยใช้ที่ราชพัสดุ หมู่ 3 ตำบลสีบัวทอง อำเภอแสวงหา จังหวัดอ่างทอง ซึ่งเป็นพื้นที่ขนาดใหญ่ มีระบบส่งน้ำชลประทานที่สมบูรณ์ ไม่ประสบปัญหาน้ำท่วมขัง รวมพื้นที่ทั้งหมด 1,005 ไร่ 2 งาน 68 ตารางวา ในระยะแรกใช้พื้นที่ดำเนินโครงการแล้วประมาณ 587 ไร่ ซึ่งนับเป็นโครงการฟาร์มตัวอย่างตามพระราชดำริ ลำดับที่ 46 ของประเทศ

วัตถุประสงค์ของโครงการ

1. เพื่อเป็นแหล่งจ้างแรงงานของราษฎร โดยให้ราษฎรที่ประสบอุทกภัยและยังไม่สามารถกลับไปประกอบอาชีพในที่ดินของตน เนื่องจากน้ำท่วมขัง รวมทั้งประชาชนในพื้นที่ ตำบลสีบัวทอง และบริเวณใกล้เคียงได้เข้ามาทำงานในฟาร์มตัวอย่างให้มีงานทำ มีรายได้สามารถเลี้ยงตนเองและครอบครัว
2. เพื่อเป็นแหล่งเรียนรู้เชิงปฏิบัติด้านการเกษตรและอุตสาหกรรมครัวเรือนของราษฎรให้สามารถดำเนินการได้ผลผลิตจำนวนมากอย่างถูกหลักวิชาการและปลอดภัยต่อสุขภาพ
3. เพื่อเป็นแหล่งผลิตอาหาร เป็นธนาคารอาหารชุมชน (Food Bank) สำหรับผลิตอาหารปลอดภัยต่อสุขภาพ ราคาถูก หาซื้อได้ในท้องถิ่น ตลอดจนขยายผลไปสู่การค้าและประชาชนในพื้นที่ทั่วไปโดยไม่เน้นผลกำไร
4. เพื่อเป็นศูนย์เรียนรู้ “ฟาร์มตัวอย่างของภาคกลาง” ทั้งนี้ พื้นที่ตำบลสีบัวทอง เป็นที่ราชพัสดุ มีพื้นที่จำนวนมาก ทำเลเหมาะสม และคุณสมบัติของดินมีศักยภาพเหมาะกับการทำ

การเกษตร

5. เพื่อเป็นแหล่งท่องเที่ยวด้านการเกษตร และแหล่งท่องเที่ยวเชิงประวัติศาสตร์อีกแห่งหนึ่งของจังหวัดอ่างทอง

ที่ตั้งพื้นที่โครงการ

โครงการฯ ตั้งอยู่ที่ บ้านยางกลาง หมู่ที่ 3 ตำบลสีบัวทอง อำเภอแสวงหา จังหวัดอ่างทอง มีเนื้อที่ 1,005 ไร่ 2 งาน 68 ตารางวา E 630907 – 632759 N 1632221 – 1634666 WGS84 L7018 ระวาง 5038 IV

แผนที่แสดงขอบเขตโครงการฟาร์มตัวอย่างฯ สีบัวทอง

1-004 : ฟาร์มสีบัวทอง

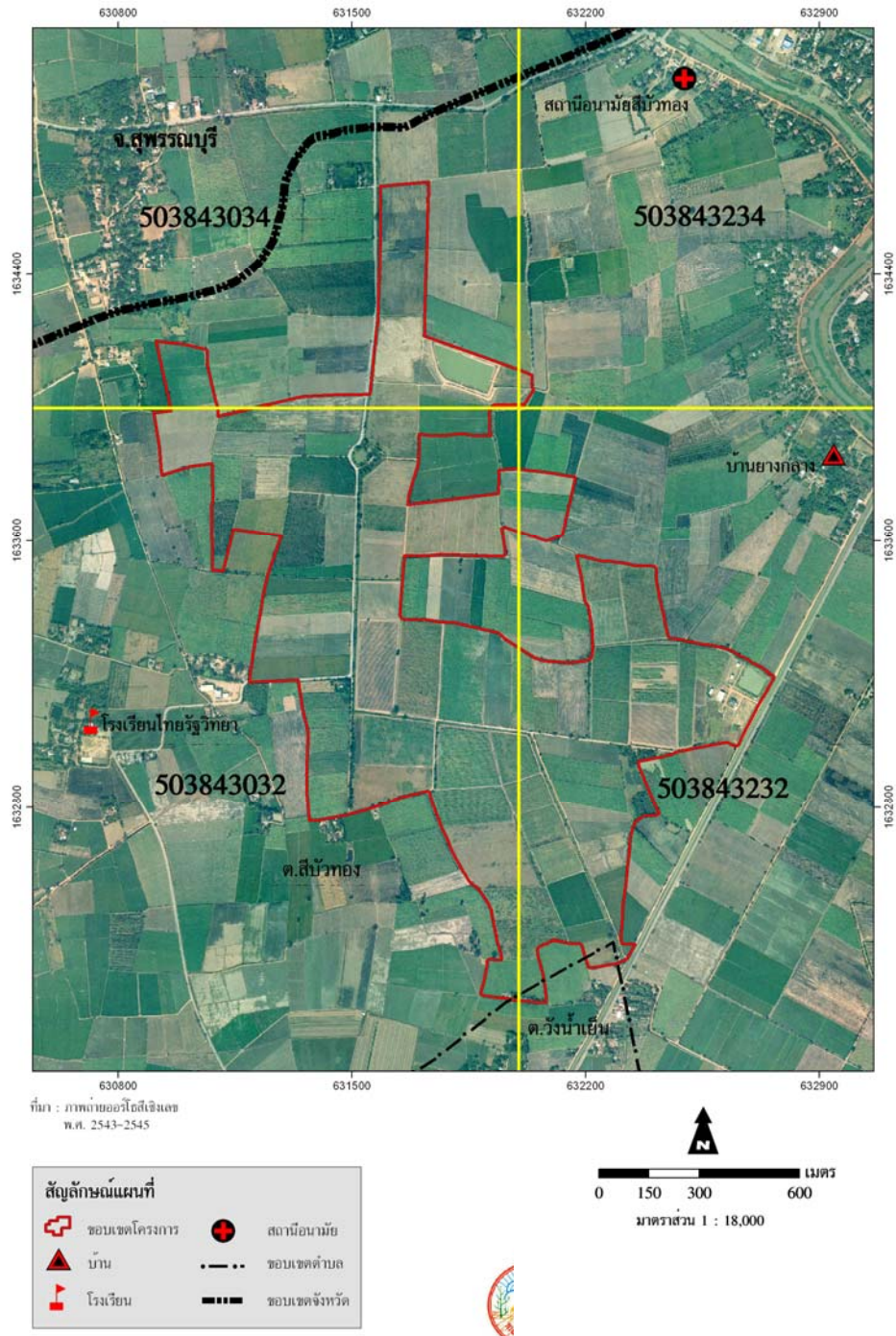

ที่มา : สถานีพัฒนาที่ดินอ่างทอง สำนักงานพัฒนาที่ดินเขต 1
สถานะข้อมูล : ไฟล์ดิจิตอล (shp)

กิจกรรมที่มีการดำเนินงานในพื้นที่โครงการ

1-004 : ฟาร์มสิบัวทอง

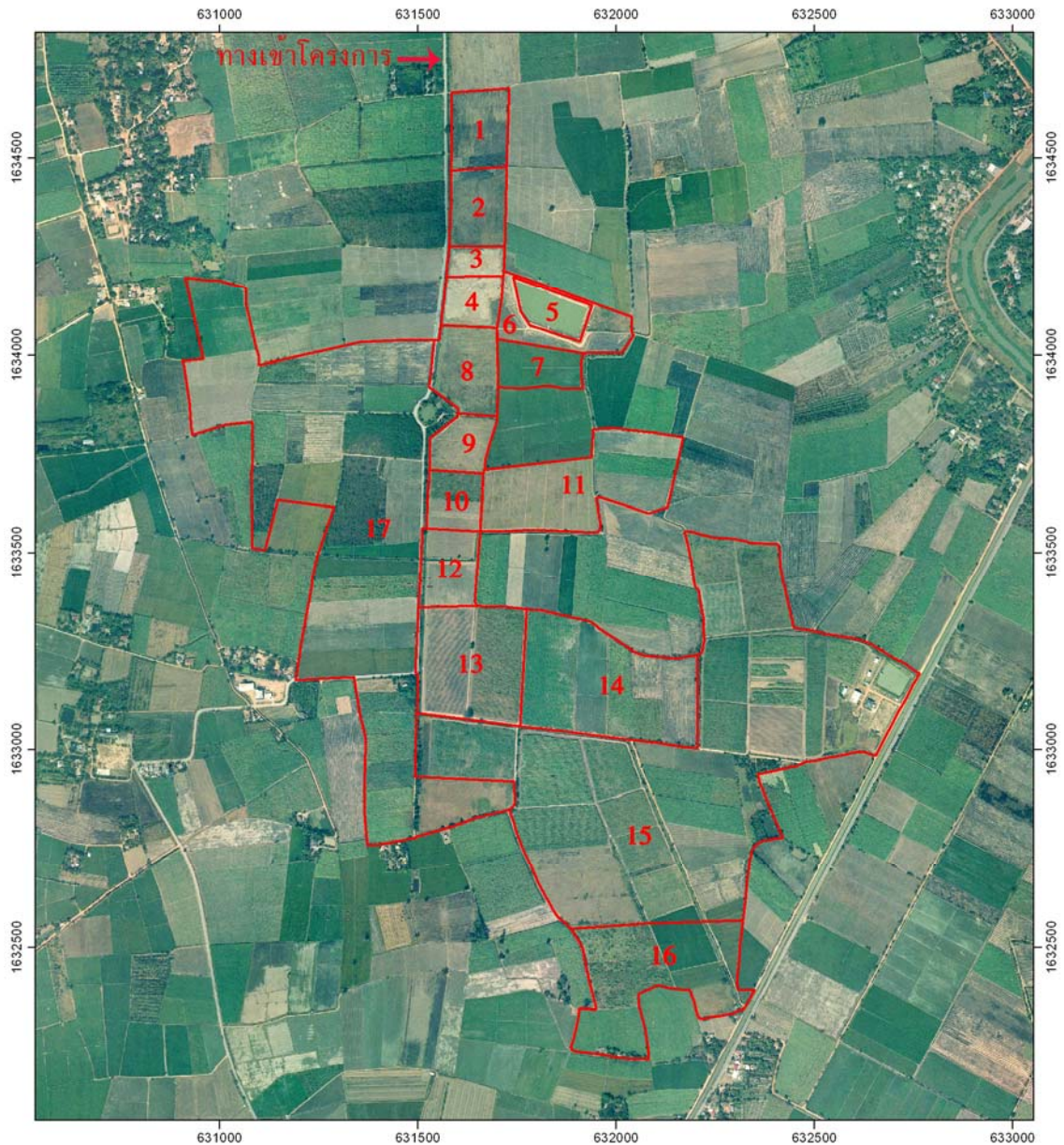

- | | |
|--|--------------------------------------|
| 1. แปลงพืชปุ๋ยสด ปุ๋ยหมัก ผัก และ
สมุนไพร | 9. โรงเรือนเพาะเห็ด |
| 2. แปลงปลูกผักปลอดสารพิษ | 10. สวนป่า |
| 3. ลานจอดเฮลิคอปเตอร์ | 11. แปลงเลี้ยงสัตว์ |
| 4. โรงทำเซรามิค และทอผ้า | 12. แปลงปลูกหม่อนเลี้ยงไหม |
| 5. สระน้ำพัฒนาที่ดิน | 13. แปลงเลี้ยงสัตว์น้ำ |
| 6. แปลงไม้ผล และ พลับพลา | 14. แปลงปลูกข้าว |
| 7. แปลงไม้ผล | 15. สถานีอ้อย |
| 8. แปลงปลูกผัก | 16. แปลงจัดสรรที่ดินให้ราษฎรเช่าแปลง |
| | 17. ปลูกไม้ผลและสวนปาระยะที่ 2 |

ที่มา : สถานีพัฒนาที่ดินอ่างทอง สำนักงานพัฒนาที่ดินเขต 1

สถานะข้อมูล : ไฟล์ดิจิทัล (shp)